

Anna Maria Angelini Chiarvetto, Filippo Avalle, Enrico Baj, Paolo Baratella, Agostino Bonalumi, Paolo Buggiani, Paolo Buzi, Marco Canova, Leonilde Carabba, Eugenio Carmi

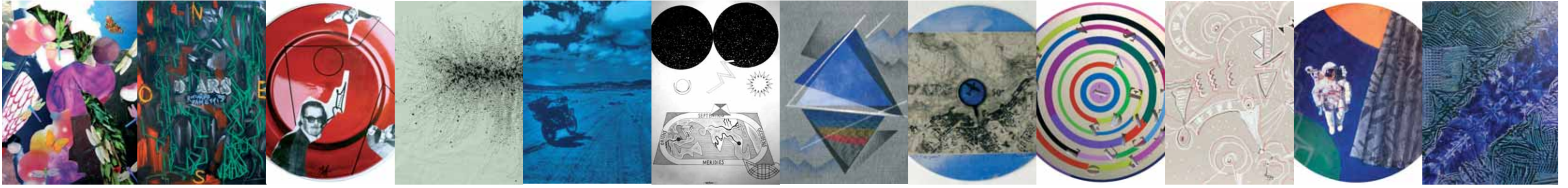

Stefania Carrozzini, Riccardo Dametti, Sergio Dangelo, E. De Biasio & F. Storti, Leonida De Filippi, Lucio Del Pezzo, Isa Di Battista Gorini, Franco Di Pele, Marcello Diotallevi, Gillo Dorfles, M. Pia Fanna Roncoroni, Ines Fedrizzi



Hélène Foata, Antonio Fomez, Lucio Fontana, Silvana Gatti, Annamaria Gelmi, Flavia Girardi, Pietro Giromini, Riccardo Giulietti, Grelo, Giuliano Grittini, Emilio Isgrò, Vittorio Ivaldi

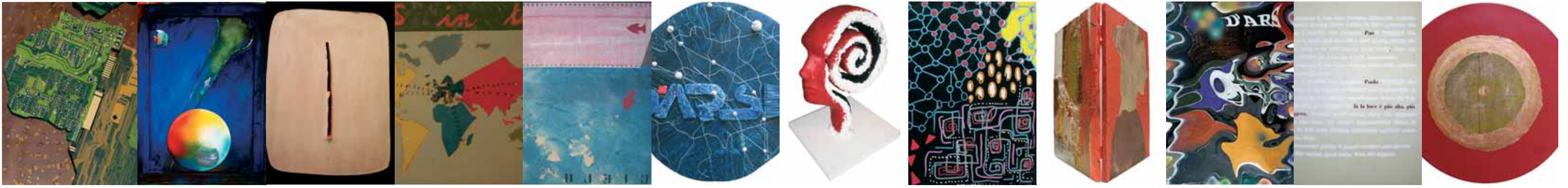

Ugo La Pietra, Grazia Lavia, Giovanni Leombianchi, Pino Lia, Tina Lupo, Elio Marchegiani, Umberto Mariani, Antonio Massari, A. Maria Mastropasqua, Massimiliano Miazzi, Nevio Monacchi, Luigi Musa

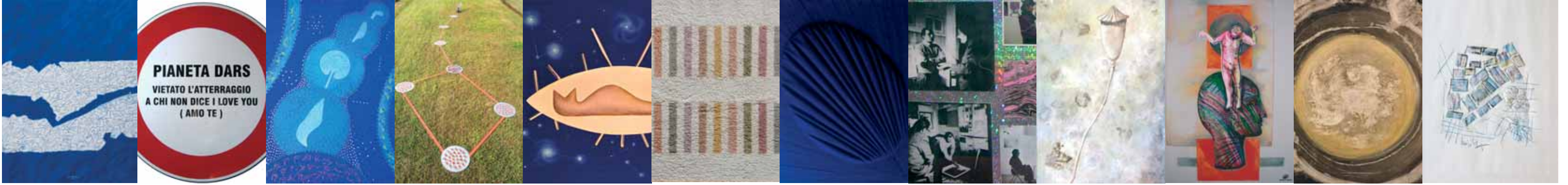

Ugo Nespolo, Vanna Nicolotti, Gianni Ottaviani, Urano Palma, Marisa Pezzoli, Concetto Pozzati, Claudia Pressato, Tiziana Priori, Tobia Ravà, Annamaria Russo, Sergio Sarri, Fabio Savoldi



Clara Scarpella, Gianna Sciannamè, Stefano Soddu, Gabriela Spector, Tino Stefanoni, Vincenzo Torcello, Walter Valentini, Giovanna Valli, Roberto Vecchione, Silvia Venuti, Maya Zignone, Franco Ziliotto

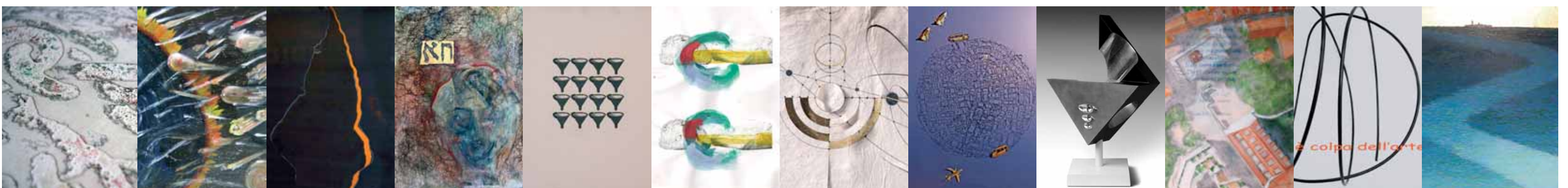





EVENTO ORGANIZZATO IN OCCASIONE DELLA  PROMOSSA DA 

CON IL PATROCINIO DI   

IN COLLABORAZIONE CON  

CON IL CONTRIBUTO DI  SPONSOR TECNICO 

**MAPPE D'ARTISTA 1959-2009** Inaugurazione: mercoledì 30 settembre ore 18  
 Orario: tutti i giorni 15-19

**D'ARS: NAVIGATORE SATELLITARE SULLE STRADE DELL'ARTE**

dal 30 SETTEMBRE al 7 OTTOBRE 2009 - Società Umanitaria ingresso via S. Barnaba 48 Milano